POUR ORGANISER DES ANIMATIONS AUTOUR DE L'EXPOSITION, VOUS POUVEZ CONTACTER :

- Le CPIE compétent sur votre territoire (renseignements à l'Union régionale des CPIE de Rhône-Alpes : 04.75.34.14.02).

- Une autre association membre du réseau Rhône-Alpes pour l'éducation à l'environnement (renseignements au GRAINE : 04.72.77.19.97).

POUR RÉSERVER CETTE EXPOSITION, CONTACTEZ :

Conservatoire d'espaces naturels Rhône-Alpes

La maison forte 2, rue des Vallières 69390 Vourles

Tél. 04.72.31.84.50 / crenra.secretariat@cen-rhonealpes.fr

Conservatoire d'espaces naturels Rhône-Alpes

Cette exposition s'inspire du travail réalisé par le Cen Isère, complété par les autres conservatoires d'espaces naturels de Rhône-Alpes (Cen Haute-Savoie, le CEN Savoie et le CEN Rhône-Alpes), en partenariat avec la FRAPNA, l'URCPIE Rhône-Alpes, l'Association Rivière Rhône-Alpes Auvergne, le GRAINE Rhône-Alpes et la Maison du fleuve Rhône.

Avec le soutien financier de :

Union européenne

agence de l'eau Rhône Méditerranée Corse
Établissement public de l'État

La Région Auvergne-Rhône-Alpes

Juillet 2010 - Mise en page : CEN Rhône-Alpes.

Les zones humides

Un patrimoine à préserver

EXPOSITION ITINÉRANTE

mise gracieusement à la disposition
des associations, collectivités,
établissements scolaires , etc.

Derrière la dénomination « zon
de multiples milieux naturels, d'

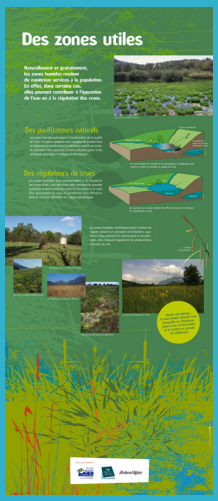

9 PANNEAUX

pour COMPRENDRE la valeur d

mieux CONNAÎTRE leurs diffé

et donner envie d'AGIR

Naturellement et g
humides rendent d
la population...

Photo © C. Nardin

- Panneau de 85 x 200 cm livré enroulé dans un sac de transport (poids : 4,5 kilos).
- Structure autoportante à enrouleur en aluminium.
- Panneau en bâche souple maintenu par un mât téléscopique rangé dans la structure.
- Pied rétractable pour stabiliser l'installation.
- Possibilité de n'utiliser qu'une partie de l'exposition.

nes humides » se cachent
étendues et de formes diverses...

des zones humides,
rents visages

Photo © CREN

Photo © J.L. Grossi

ratuitement, les zones
e nombreux services à

Photo © F. Didier/CREN

Attention, l'exposition n'est pas conçue pour être utilisée à l'extérieur !
En cas de courant d'air, il est conseillé de lester le pied des panneaux.